

01 PLANTA BAIXA P12V19  
ESCALA 1:20

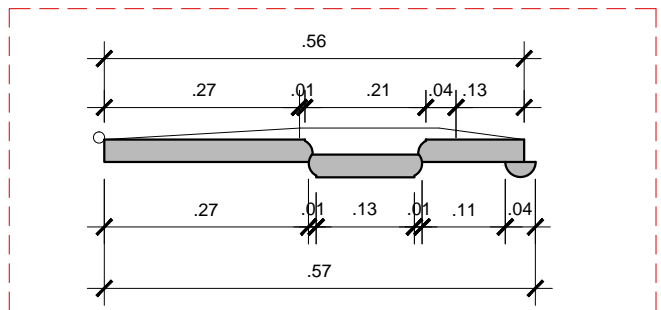

02 DETALHE P12V19  
ESCALA 1:10



03 VISTA INTERNA P12V19  
SEM ESCALA



04 VISTA EXTERNA P12V19  
SEM ESCALA

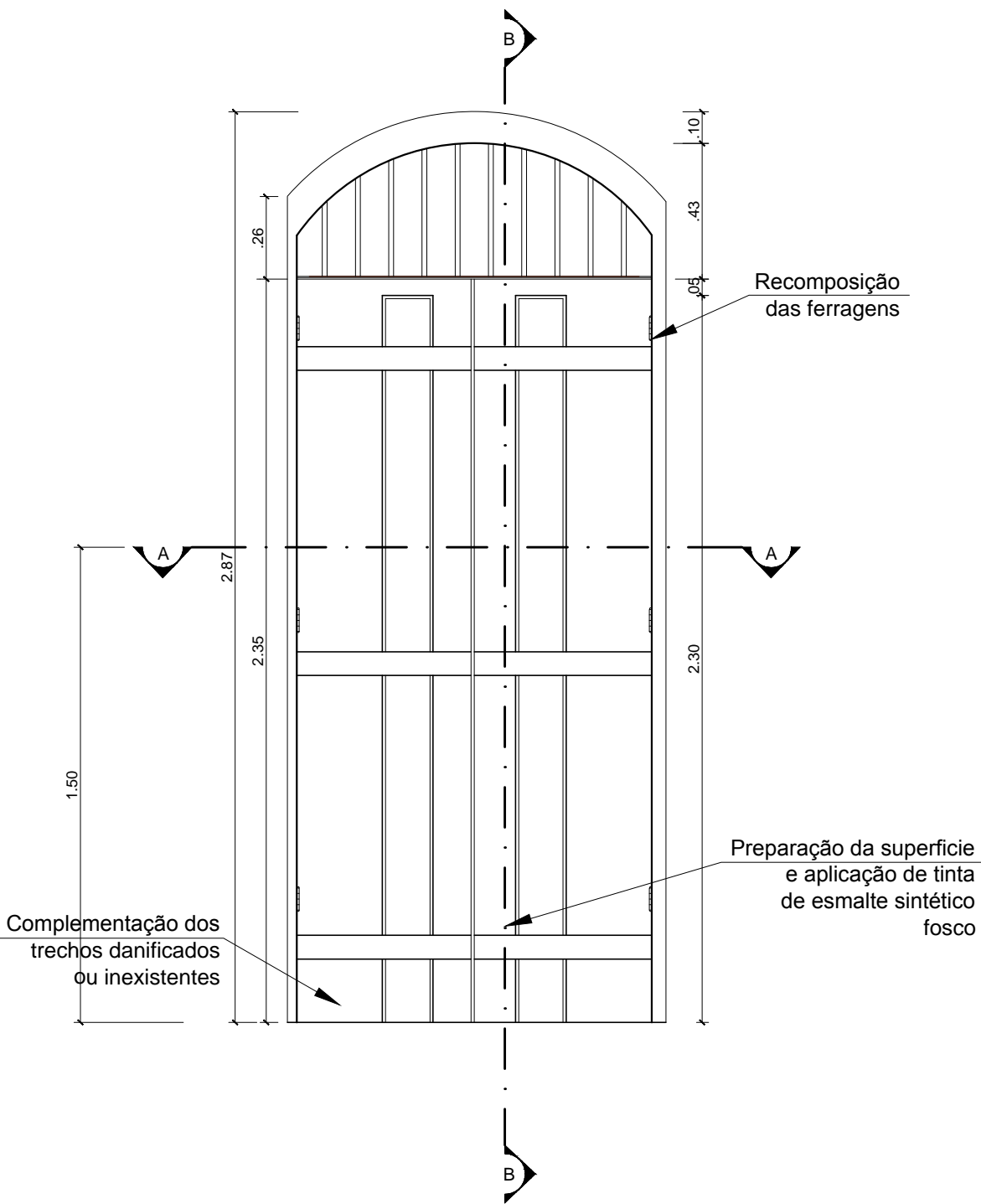
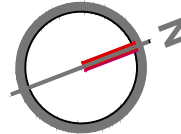
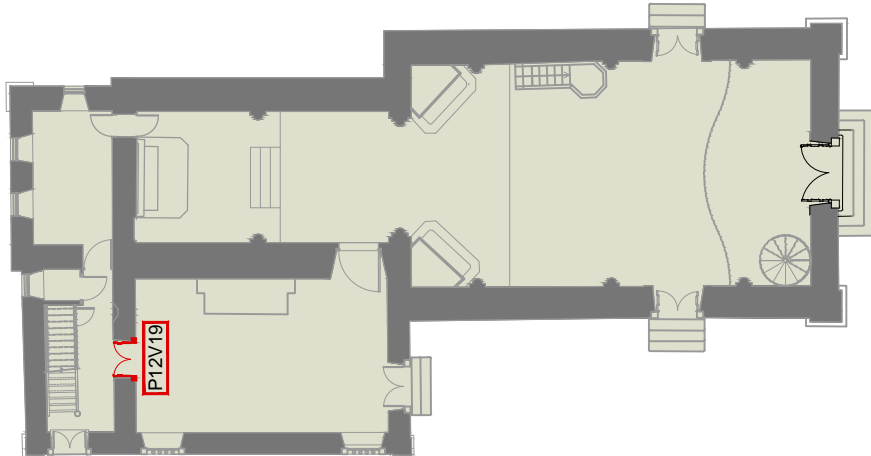

05 VISTA INTERNA P12V19  
ESCALA 1:20

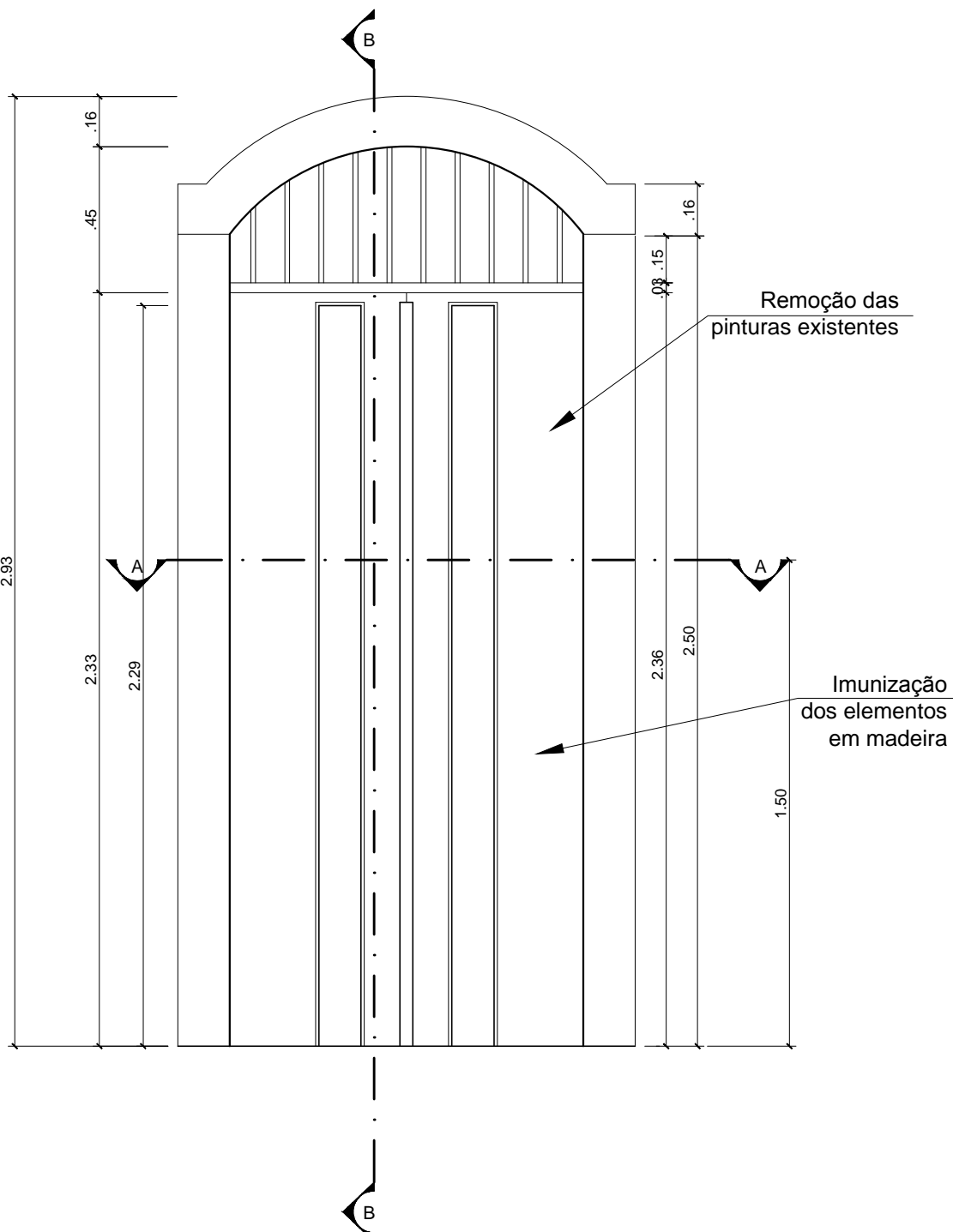

06 VISTA EXTERNA P12V19  
ESCALA 1:20

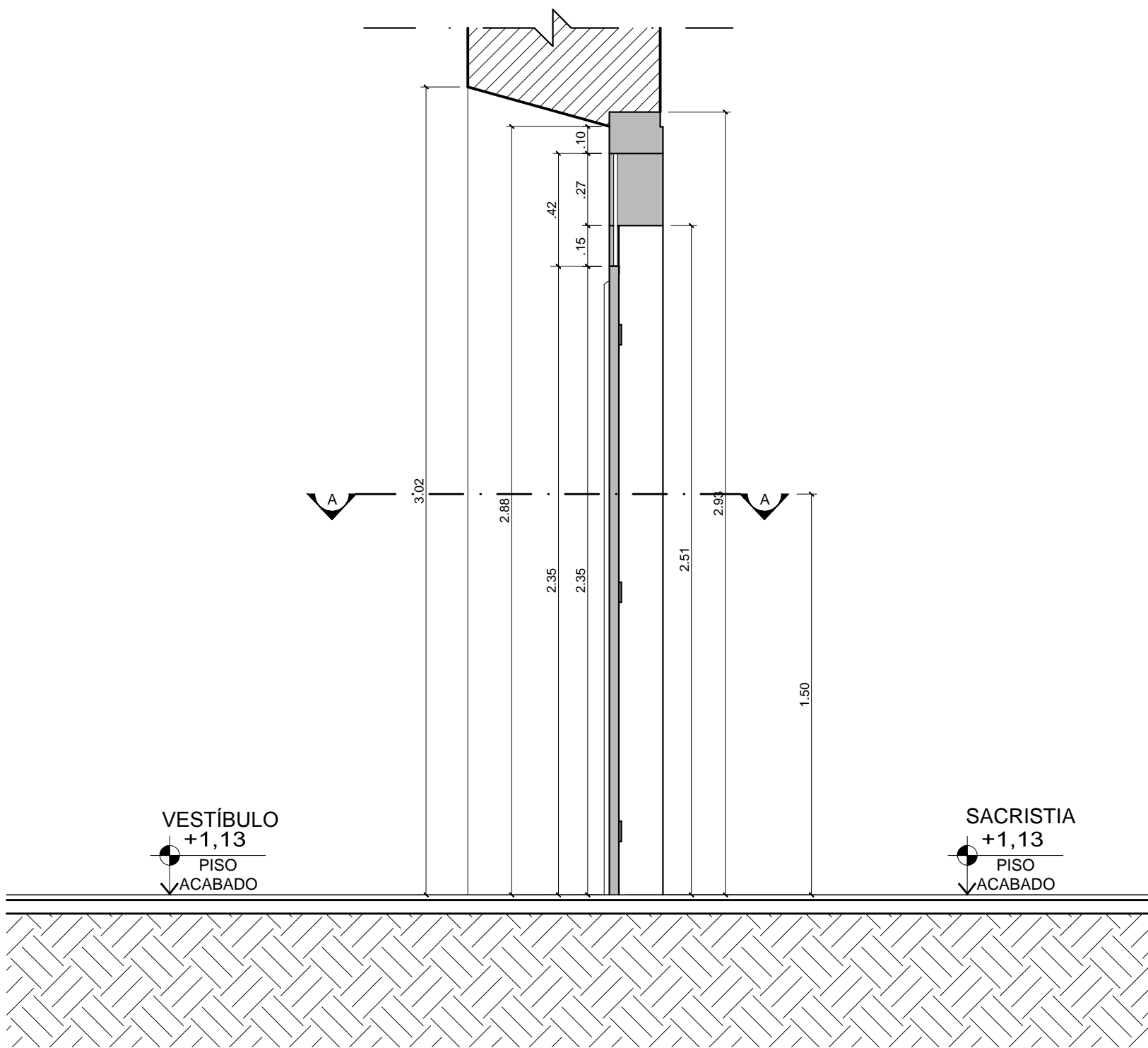

07 CORTE LONGITUDINAL P12V19  
ESCALA 1:20

LEGENDAS	
	ALVENARIA EM CORTE
	MADEIRA EM CORTE
	PEDRA

QUADRO DE ESPECIFICAÇÕES					
MODELO:	VÃO:	DIMENSÃO	DESCRIÇÃO		PAVIMENTO: 1º PAV.
P12	V19	1,12 x 2,93 (m)	Porta de madeira, em arco, c/ bandeira, com 2 folhas almofadadas de varrer		AMBIENTE: Vestibulo
INFORMAÇÕES GERAIS				ENQUADRAMENTO	
ACABAMENTO:	SOLEIRA:	MATERIAL:	FORMA:	MATERIAL:	ENQUADRAM.:
Pintura acrílica na cor cinza	Pedra	Madeira	Arqueada	Madeira	Arco
FERRAGENS					
6 dobradiças, 1 fechadura					
OBSERVAÇÕES:					
Na remoção do revestimento existente será deixado obrigatoriamente um testemunho das pinturas encontradas na esquadria através de janelas de prospecção.					
Após a remoção do revestimento e recomposição dos trechos danificados, todo material em madeira deverá ser imunizado.					
A tonalidade do acabamento deverá ser definida no momento da execução através de testes aprovados pela fiscalização patrimonial.					

Projeto:			
IGREJA DE SÃO FRANCISCO DA PRAINHA BEM TOMBADO SITO O ADRO DE SÃO FRANCISCO, S/Nº- GAMBOA / RJ			
Cliente:			Data: 06/2013
CDURP			Prancha:
Título da Prancha:			PE-38
ESQUADRIA P12V19			
Etapa:		Revisão: 02	Escala: Indicada
PROJETO EXECUTIVO		Arquivo: RETRO-P30-CDURP-REST-PE-CE-P38-P12V19 -R02.dwg	
Execução:		Equipe Técnica:	
retrô		Arg. Simone Viana de Siqueira	
RETRO - PROJETOS DE RESTAURO		CAU - 53789-3	
email: retroprojetos@gmail.com		Enq. Walter Vilhena Valio	
tel/fax: (21) 3258-1834 / 3258 - 1814		CREA-DF 1955-D	
		Arg. Wandilson Guimarães	
		CAU 107183-1	
		Bruna Soeiro	
		Estagiária de arquitetura	
		Bruno Tavares	
		Estagiário de arquitetura	
		Murilo Ferrari	
		Estagiário de arquitetura	